

# 組合だより

# もり 森林

●発行/令和5年4月1日71号 ●発行責任者/佐伯広域森林組合 〒879-3302 佐伯市宇目大字南田原283-2 TEL 0972-54-3326

2023  
Vol. 71



檜野河川敷

## 目次

組合長挨拶	P.02
林業体験学習	P.03
さくら植樹ボランティア、 事務所建て替えおよび移転のお知らせ	P.04
下刈事業補助申請申込書	P.05
住宅の新築をお考えの方へ	P.06
鳥類最速のハンター「ハヤブサ」	P.07
木材市況&市日表	P.08
総代改選のお知らせ、組合員の皆様へ、拠点一覧	P.09



佐伯広域森林組合



## 組合長挨拶

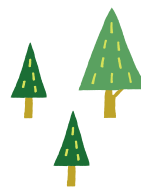

代表理事組合長  
戸高 壽生

年間を通じて最もすがすがしい季節を迎えました。懸案事項だった新型コロナウイルス感染症もゴールデンウィーク明けから5類に移行されることを前に、マスクの脱着や人の移動また飲食などの規制もかなり緩和され、久々に春らしさを感じる今日この頃です。

さて、3年余りにも及んだコロナ禍に翻弄された当組合の状況を振り返ってみたいと思います。まず、当初は丸太価格が8千円まで大暴落し、製

材品も大幅な需要の落ち込みにより生産調整を余儀なくされ、それに伴う再造林面積の激減も心配され、年度替わりに当たつての当初計画も立てられない状況の中で非常に厳しい現実から始まりましたが、そのわずかに4〜5カ月後には一転して全く予想外の「ウッドショック」による木材需要の急拡大と価格の高騰という絶好機に恵まれました。これは、アメリカでのコロナ禍を避けるための、働き方の変貌（テレワーク）と低金利の住宅ローンによる都市から郊外への住宅新築ラッシュが引き起した深刻な木材不足に陥り、これが国際社会に波及したことによるものです。さらに中国での丸太輸入事情が、ロシアの製材品での輸出化やオーストラリアからの輸入停止などの影響で日本

産丸太（主にC材Ⅱ低質材）の需要の増大と価格の急騰に繋がり、当組合においては当該年度（令和3年度）はかつてない成果を上げることができました。

今年度（昨年7月以降）は、建築資材の高騰による住宅建築の低迷に加えて外材輸入の拡大などの厳しさもありますが、前年度の好調さを引きずりながらこれまでどころはまずまずの経営状況で推移しています。しかしながら、すでにウッドショックも終結し国内外情勢は波乱含みで、アメリカでの利上げによる住宅着工件数の低下やロシアのウクライナ侵攻、円安、物価高騰などを起因として、木材の流通を取り巻く情勢は混沌としたものがあり、今後の見通しはコロナ禍の前よりも良いところまで下げ止まるのか？コロナ前に戻るのか？さらに悪くなるのか？全く予測がつかない状況です。

一方、森林組合として

の大きな役割を担っている森林整備部門（再造林・下刈り・間伐）については、前回も紹介いたしました。地球規模での最も大きな課題の一つである地球温暖化により頻繁に発生する異常気象の防止に向けた「国連気候変動枠組条約国会議（COP）」を受けての、「カーボンニュートラル」（輩出を抑えきれない二酸化炭素を森林の吸収により均衡させる）により脱炭素社会の実現を目指して、森林整備に向けての予算配分やクレジット制度も創出され「伐つて、使つて、植える」当組合が取り組んできた『佐伯型循環林業』のさらなる進展を期し、組合員の皆様のためにも環境保全のためにもしっかりとお役に立てることを信じてさらに邁進いたします。

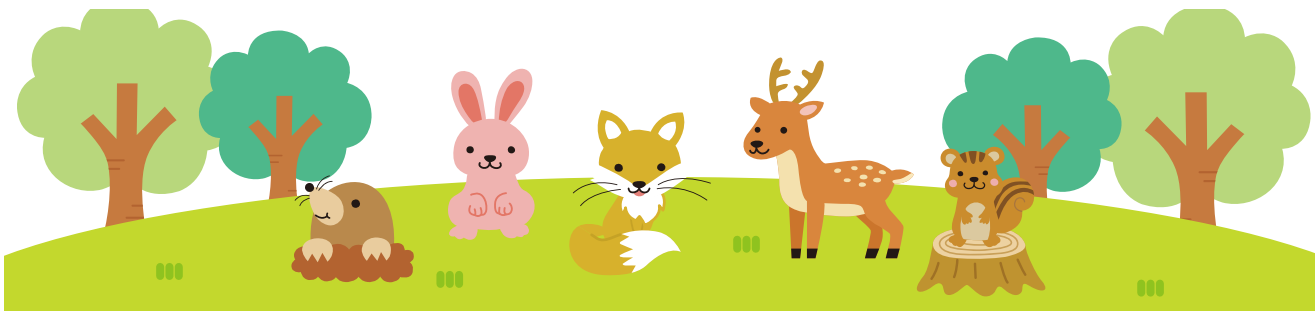

# 林業 体験学習

直川  
中学校

令和5年2月24日、直川  
中学校1年生が苗木づくりや  
植林体験を通して地元直川  
の林業について学びました。



三重総合  
高校

令和5年3月2日、3月13日の二日間、三重総合高校生物環境科1・2年  
生を対象に林業体験学習が実施されました。実際の現場で高性能林業機  
械の伐採作業を見学したり、機械の操作を体験するなど林業の魅力に触  
れてもらうことができました。



3/11

## さくら植樹ボランティア

令和5年3月11日、弥生小田地区においてさくら植樹ボランティアが開催されました。今回は佐伯市番匠商工会との共同開催で3年ぶりの開催ということもあり、県内外からたくさんの皆様に参加していただきました。

当日は、好天に恵まれて気温も上がり、急な斜面での作業は大変でしたが、参加者全員それぞれの作業場所に分かれ、無事に植樹を終えることができました。番匠交差点から満開の桜が見られる日が今からとても楽しみです。



## 佐伯支所・佐伯共販所 事務所建て替えおよび移転のお知らせ

このたび佐伯共販所事務所の老朽化に伴い、同敷地内に新事務所を建築中です。令和5年6月末を目途に、佐伯共販所、佐伯支所ともに現在の事務所から新事務所への引っ越しを行う予定です。移転の日程が確定しましたら、ホームページ等でお知らせいたします。

組合員の皆さまには何かとご不便をおかけしますがご理解のほどよろしくお願いいたします。



# 下列事業補助申請申込書

## 〈補助対象条件〉

- 樹種 スギ、ヒノキ、クヌギ、その他(有用広葉樹)
- 林齢及び施業  
①原則1年生～5年生迄の1回刈りのみ  
②クヌギ萌芽林に於いては原則3年生迄  
③原則全面刈施業すること
- 面積及び条件 1反歩(0.10ha)以上で対象樹種が700本/ha以上あること
- 補助金申請時期  
①7月末申請 補助金支払日:10月頃 ※申請時期、補助金支払日については目安になりますので、変更がある場合があります。  
②10月末申請 補助金支払日:1月頃  
③12月末申請 補助金支払日:3月頃

事業箇所			樹種	林齢	面積	実施方法
大字	字	地番				
						組合委託・本人実施
						組合委託・本人実施
						組合委託・本人実施
						組合委託・本人実施
						組合委託・本人実施

上記のとおり申請します。

令和 年 月 日

※必ず下記【注意事項】を確認し、記入して下さい※

住所

氏名

㊞

生年月日

大正・昭和・平成

年

月

日

電話番号

携帯番号

### 【注意事項】

- 字、地番は良く調査の上、記入して下さい。
- 森林経営計画を樹立していない方は補助申請できない場合があります。
- 作業前と作業完了の写真が必要となりますので、各自で撮影し組合に提出して下さい。
- 写真がない場合は補助金申請ができません。
- ご自身での撮影が困難な方は作業開始の10日以上前にご連絡下さい。
- 作業完了時は速やかにご連絡下さい。

提出先は最寄りの森林組合事務所へ  
また、ご不明な点があればご連絡下さい。

宇日本所 54-3326

佐伯支所 22-1156

本匠支所 57-6003

直川支所 58-2004

# 住宅の新築をお考えの方へ

組合では、佐伯の木材を使った家づくりををされている住宅会社や設計士さんをご紹介させていただき家づくりのお手伝いをさせていただきます。



和風で落ち着いたおある外観



冬暖かく、夏涼しい家

開放的な室内



地震に強い家

佐伯市内での上棟の様子



木のぬくもりを感じられる室内

大分県内各地で家づくりのお手伝いをする事で木材の地産地消に取り組んでいます。

地域材パネル工法で  
安心・安全・省エネの家づくり



## 問い合わせ先

流通部 加工流通課(宇目工場)

TEL 0972-54-3930

担当 宮脇・柳井まで



## 鳥類最速のハンター「ハヤブサ」

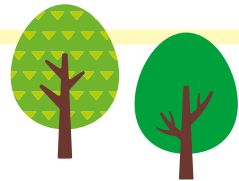

2020年は東京オリンピック・パラリンピックの開催が予定され、日本中が盛り上がる年になるはずでしたが、新型コロナウイルス感染症のパンデミックが発生し、世界中が自粛、自粛の暗い年となってしまいました。そんな中、日本のJAXA(宇宙航空研究開発機構)が打ち上げた小惑星探査機「はやぶさ2」が6年間にも及ぶ長い宇宙の旅を終え、12月の深夜、小惑星「リュウグウ」から採取した岩石の入ったカプセルを、オーストラリアの砂漠にきれいな流れ星となって届けました。暗いニュースばかりが続く中で、久しぶりの明るい話題に思わず心が安らいた人も多かったのではないのでしょうか。「はやぶさ2」は2014年に打ち上げられ、地球から約3.5億km離れた「リュウグウ」へ往復約52億kmを飛行し2020年12月6日に、竜宮城から地球へのお土産の玉手箱(カプセル)を届けました。

この探査機の「はやぶさ」という名前は、空中を非常に速いスピードで飛翔する猛禽類のハヤブサから付けられています。この名前は昔から、高速で移動する飛行機や列車などに付けられており、戦前は一式戦闘機「隼」、戦後は東京・鹿児島間の寝台特急「はやぶさ」に使われました。現在は東京と北海道を結ぶ新幹線「はやぶさ」に使われています。

猛禽のハヤブサは、その飛翔速度が時速300kmを超えと言われており、まさに新幹線並みのスピードで空を飛びます。森林部から平地、海岸部まで広い範囲に生息し、崖のある所に巣をつくり子育てをします。崖の上や鉄塔などの見晴らしの良いところで獲物を待ち、ヒヨドリやムクドリ、ハトなどを見つけると飛び立って、高速で上空から獲物に近づきます。そして上空から急降下して獲物を捕らえます。蒲江や米水津、鶴見半島の海岸線では、ハヤブサが海の上を渡るヒヨドリの群れなどを襲う狩りをしているので、魚釣りが好きな人はよく見かけていると思います。上空から近づくハヤブサに気づいたヒヨドリの群れは、急いで高度を落とし海面ギリギリを飛びます。上空から急降下して攻撃するハヤブサにとって、海面近くでは攻撃をかわされると自らが海に突っ込んでしまう危険があるので、スピードを落とさざるを得ません。これはヒヨドリの群れがハヤブサの攻撃をかわし、生き残るための唯一の作戦です。ここで食物連鎖の食べるものと食べられるものの命の攻防が行われます。ハヤブサは肉食性の鳥ですので、獲物を捕らえて食べなければ生きていけません。時期によっては自分の巣の中で生まれたばかりのひな鳥が首を長くして食べ物を持って帰る親鳥を待っています。小鳥を襲う猛禽類は悪者で、命を奪われるものはかわいそうとみる向きもありますが、食べる食べられるという食物連鎖は自然生態系の中では普通に見られることなのです。

ところで小惑星探査機「はやぶさ2」が持ち帰ったカプセルは無事回収されて日本へと輸送され、首を長くして待っていた相模原市のJAXA宇宙科学研究所へ届けられました。そのカプセルの中には研究者たちが期待していた以上のたくさんの岩石があり、それに驚き喜ぶ研究者たちの笑顔がテレビ画面に映し出されていました。そのニュースを見てなによりも安堵したのは、玉手箱を開けた研究者たちの髪の毛が真っ白になっていないことでした…めでたしめでたし。



ハヤブサ(撮影:2015年2月3日 佐伯市長谷)

たけいし のりあき  
経営・管理アドバイザー **武石 宣彰 氏**  
(日本野鳥の会大分県支部 佐伯地区支部長)



市況					
樹種	長さ	区分	佐伯共販所		
			径級	A・AB材	B材
スギ	4	5~7			
		8~10	477		
		11~13	16,400		10,970
		14~16	16,550	15,160	13,590
		18~22	16,000	12,300	13,100
		24~28	16,000	13,300	13,130
		30~34	16,220	12,300	12,140
		36~38	13,500		
		40上	11,850		
	3	5~7			
		8~10			
		11~13	16,380		
		14	18,590		
		16~18	17,190	13,820	
		20~22	15,800		
		24~28	15,000		
		30~34	11,850		
		36~38	12,100		
40上					
市況		下げ			

市況					
樹種	長さ	区分	宇目共販所		
			径級	A・AB材	B材
スギ	4	5~8	150		
		9~11	500		400
		12~13	15,390		12,690
		14~16	18,100	15,710	13,110
		18~22	16,000	12,500	11,500
		24~28	16,000	14,000	11,600
		30~34	15,000	12,800	11,300
		36~38	14,200		11,300
		40上	13,000		
	3	5~8	100		
		9~11	200		
		12~13	15,800		8,500
		14	18,550	16,170	9,890
		16~18	17,200		
		20~22	16,000	13,000	
		24~28	16,000	13,400	
		30~34	13,690		10,000
		36上	12,000		
市況		下げ			

## 2023年市日表

月	日(曜日)	日(曜日)
4月	10日(月)	24日(月)
5月	8日(月)	22日(月)
6月	8日(木)	22日(木)
7月	10日(月)	24日(月)
8月	8日(火)	22日(火)
9月	8日(金)	22日(金)
10月	6日(金)	20日(金)
11月	8日(水)	21日(火)
12月	8日(金)	納市 18日(月)

### 佐伯広域森林組合 宇目共販所

大分県佐伯市宇目大字  
南田原283番地2  
TEL 0972-54-3633  
FAX 0972-54-3328  
★FAX締切時間:午前10時

### 佐伯広域森林組合 佐伯共販所

大分県佐伯市西浜8番25号  
TEL 0972-22-4531  
FAX 0972-22-0435  
★毎開市:午後0時45分





## 総代改選のお知らせ



現総代の任期が令和5年6月30日をもって満了となります。  
つきましては、5月中旬頃総代改選についての案内文書を現総代の方々へ送付いたします。

また、これまで総代改選の年に行われておりました地区総代会議は今年度は開催いたしません。本件に関して当組合よりご連絡を差し上げることもあるかと思っておりますのでご協力のほどよろしくお願いいたします。

## 組合員の皆様へ

こんなときは、変更手続きが必要です!



- ❁ 組合員が亡くなったとき
- ❁ 組合員資格を譲渡するとき
- ❁ 住所を変更したとき
- ❁ 組合員を脱退するとき
- ❁ 共有林等の代表者を変更したとき

※姓が異なる相続の場合など、続柄が確認できる書類(戸籍謄本)の提出を求めています。

- 手続きを行っていない場合、組合からのお知らせが届かずご迷惑をおかけする事になりますので、忘れず変更手続きをお願いいたします。
- 現在、組合員名簿の整理を進めております。担当職員が各地区を訪問した際は、ご協力をお願いいたします。
- 各種手続きがありましたらお気軽にご連絡ください。

本所 総務部

### 拠点一覧

名称	郵便番号	所在地	電話番号	FAX番号
本所			0972-54-3326	0972-54-3328
宇目共販所	〒879-3302	佐伯市宇目大字南田原283番地2	0972-54-3633	0972-54-3328
宇目工場			0972-54-3930	0972-54-3022
佐伯支所			0972-22-1156	
佐伯共販所	〒876-0822	※移転後は住所及びFAXが変更されます 佐伯市西浜8番25号	0972-22-4531	0972-22-0435
本匠支所	〒876-0213	佐伯市本匠大字堂ノ間1067番地1	0972-57-6003	0972-57-6081
直川支所	〒879-3101	佐伯市直川大字赤木2番地1	0972-58-2004	0972-58-2213
佐伯支所	〒876-0813	佐伯市長島1-2-1(大分県佐伯総合庁舎内)	0972-22-1156	0972-22-9111

